

ESPACE COMMUNAUTAIRE LONS AGGLOMERATION SYNTHESE ECONOMIE

Direction
départementale
des territoires

Données INSEE 2020

Poids départemental de l'EPCI		
Population	34 113	13,2%
Logements	20 061	13,3%
Emplois	20 631	21,5%

L'Espace Communautaire Lons Agglomération (ECLA) compte **20 631 emplois en 2020** (+ 0,6 % depuis 2015, évolution 2010-2015 : - 2,2 %), elle en comptait 19 227 en 1999, soit une augmentation de 7,3 %. Au niveau départemental, sur cette période 1999-2020, il est constaté une baisse de 1 % du nombre d'emplois (évolution 2015-2020 : - 0,3 %, évolution 2010-2015 : - 2,8 %).

EMPLOIS ET ACTIFS

Répartition par secteurs d'emplois

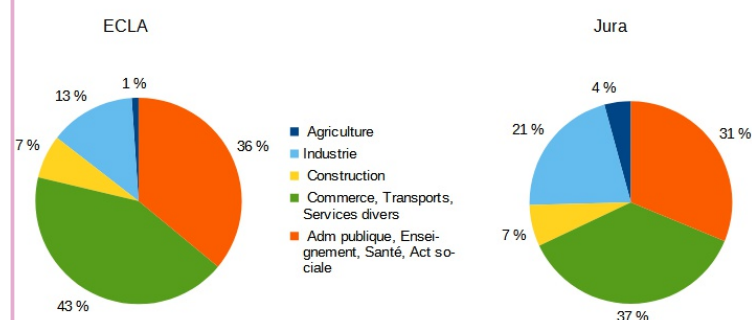

Evolution des actifs occupés (15-64 ans) par catégorie socio-professionnelle

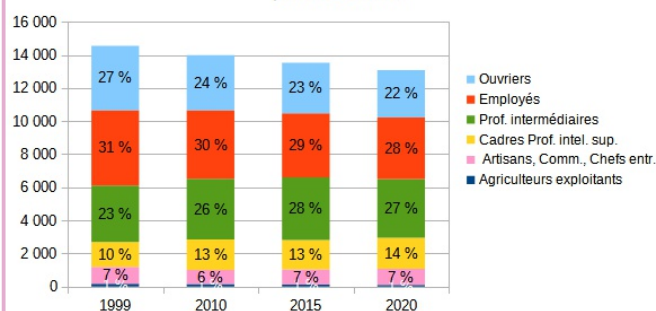

Evolution de la population de 15 à 64 ans par type d'activité

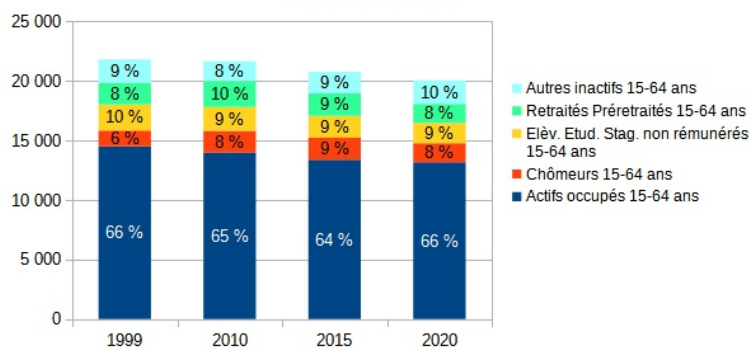

Evolution des emplois et des actifs occupés

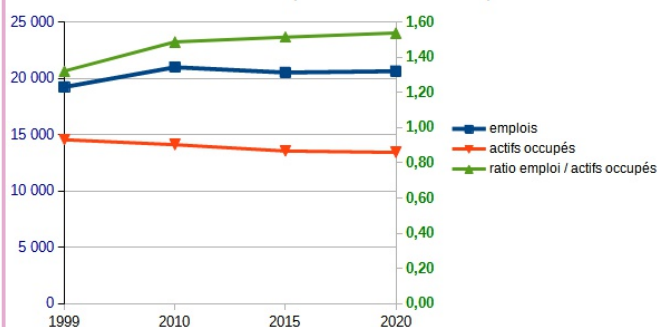

En 2020, la répartition sectorielle de l'emploi dans cette région est typique d'une agglomération chef-lieu de département. Comparativement à la moyenne départementale, les parts d'emplois administratifs, de commerces et de services y sont significativement plus élevées (+ 11 points), aux dépens des emplois dans l'industrie et l'agriculture.

Depuis 1999, on observe une tendance à la hausse des parts des cadres et des professions intermédiaires, tandis que les parts d'ouvriers et d'employés sont en baisse. La répartition de la population de 15 à 64 ans par type d'activité évolue très peu. Le nombre d'emplois est largement supérieur à celui des actifs occupés, l'indice de concentration de l'emploi (rapport emplois / actifs occupés) est donc très supérieur à 1 (1,5 en 2020).

REVENUS

Revenus 2020			Jura		
ECLA					
Ensemble des foyers fiscaux	21 342		Ensemble des foyers fiscaux	154 480	
Montant revenu fiscal de référence(K€)	588 950		Montant revenu fiscal de référence(K€)	4 290 346	
Montant revenu fiscal de référence moyen (€)	27 596		Montant revenu fiscal de référence moyen (€)	27 773	
Nombre foyers fiscaux imposés	9 908		Nombre foyers fiscaux imposés	71 730	
Montant revenu fiscal de référence des imposés (K€)	427 682		Montant revenu fiscal de référence des imposés (K€)	3 013	
% foyers fiscaux imposés	46,4%		% foyers fiscaux imposés	46,4%	
Montant revenu fiscal de référence moyen des imposés (€)	43 165		Montant revenu fiscal de référence moyen des imposés (€)	42 000	
Différence revenu fiscal de référence moyen entre CC et Département	-177	-0,6%			
Différence revenu fiscal de référence moyen des imposés entre CC et Département	1 165	2,8%			
Différence % foyers imposés / département		0,0%			

Source : DGFIP, Impôt 2021 sur le revenu 2020 des personnes physiques

Le revenu fiscal de référence moyen sur ce territoire est inférieur à celui du Jura (- 0,6 %).
Le pourcentage de foyers fiscaux imposés est identique à la moyenne départementale.

DEPLACEMENTS

Déplacements domicile travail
Espace Communautaire Lons Agglomération
Insee 2019

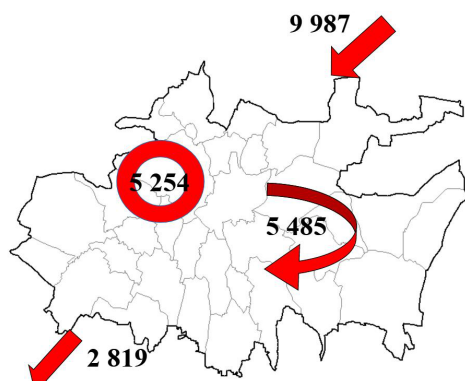

↪ Actifs travaillant hors de la commune mais restant travailler dans le périmètre.
○ Actifs travaillant dans la commune de résidence.

Quelques indicateurs :

- population : 34 113
- emplois : 20 631
- actifs occupés : 13 420
 - 15-64 ans 13 150
 - plus de 64 ans 270
- chômeurs (15-64 ans) 1 612

Pour un actif du territoire sortant de sa commune en voiture pour aller travailler :

- déplacement domicile-travail moyen : 25 km (moyenne Jura : 31 km)
- temps moyen : 21 mn (moyenne Jura : 26 mn)

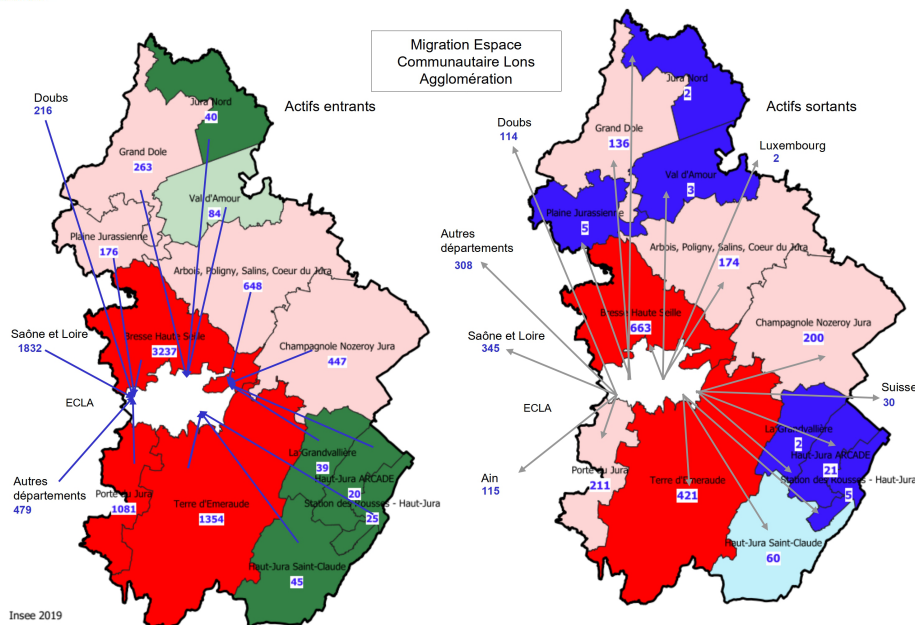

DIRECTION DEPARTEMENTALE DES TERRITOIRES

Directeur de publication : Nicolas FOURRIER

Rédactrice, mise en page : Frédérique JEANDOT

Comité de relecture : SCPH/Bureau SIG/Valorisation des données